

Milchmarkt aktuell

Stand 19. September 2024

Kontakt: Sandra Mühlbauer

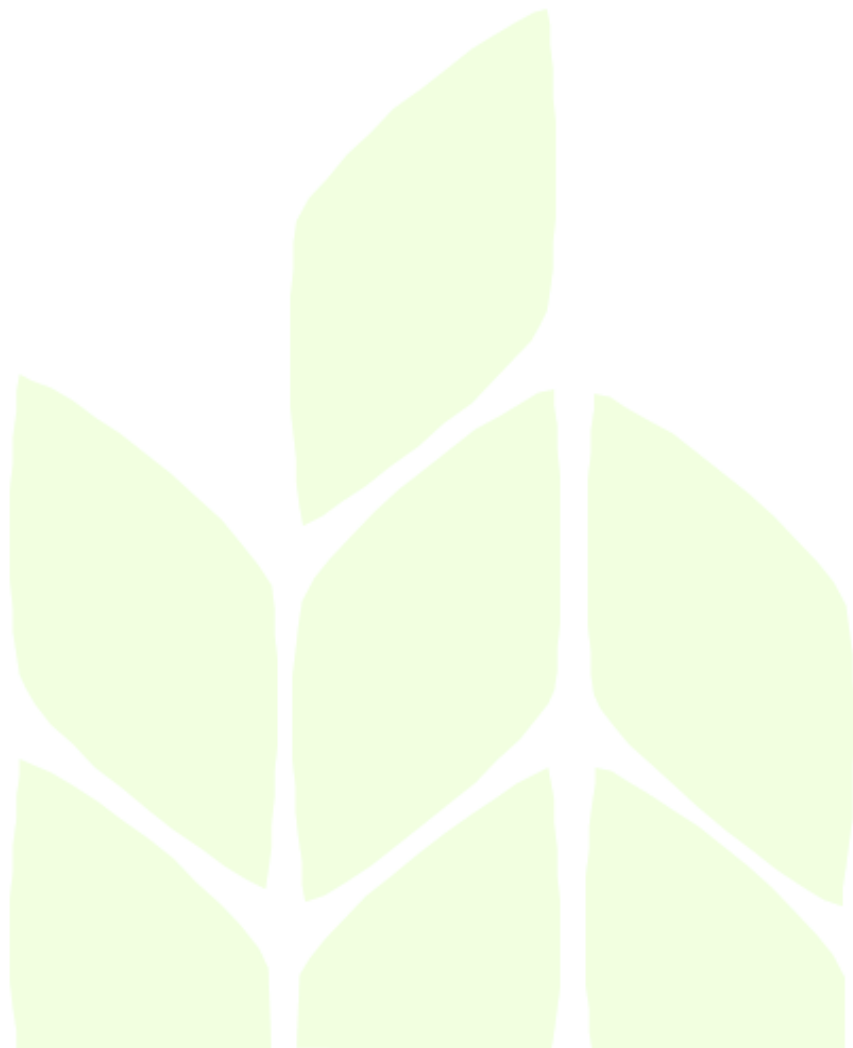

Herstellungsmengen Deutschland

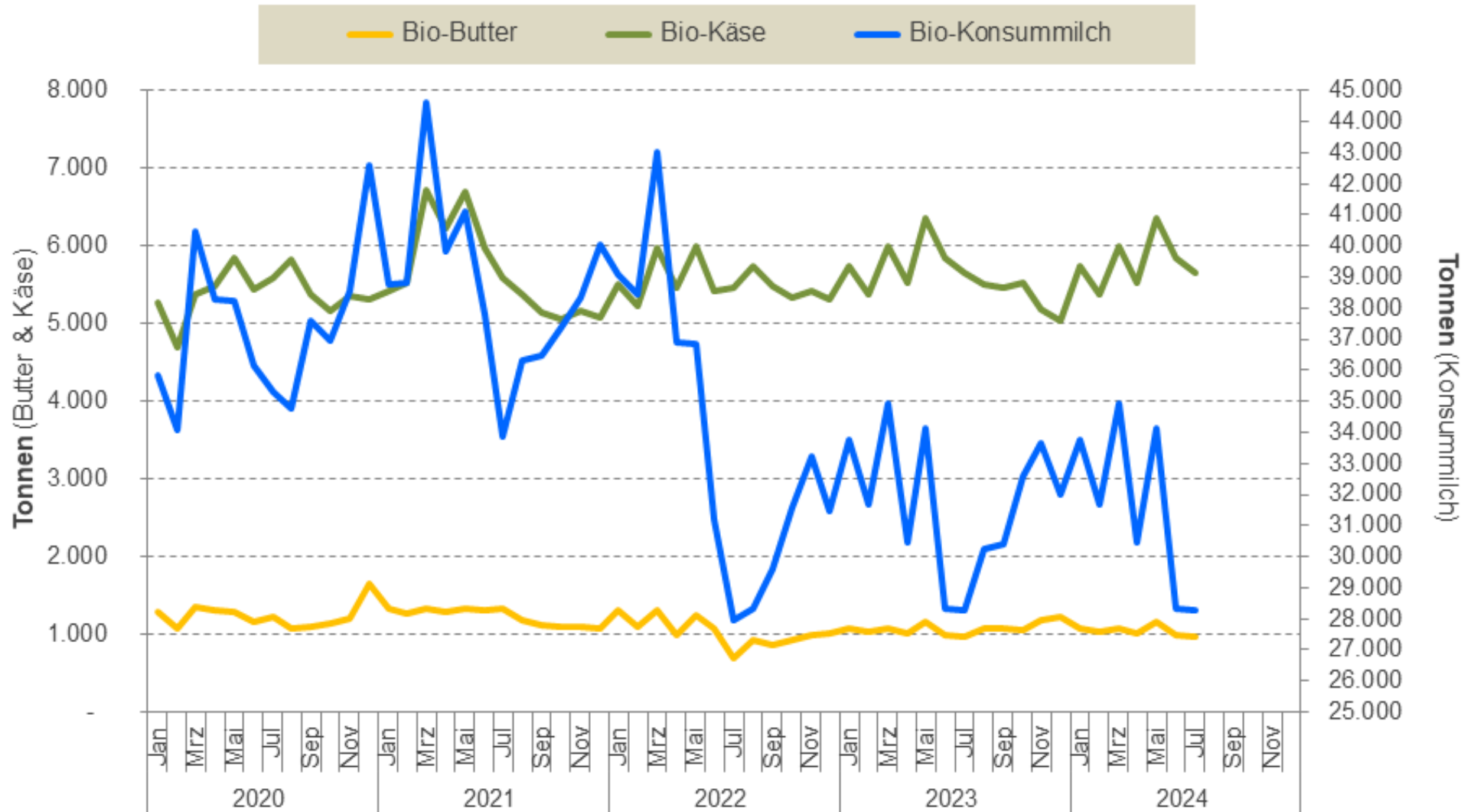

eigene Darstellung nach BLE



Milchanlieferung: Erzeugerstandort und Molkereistandort Bayern

Molkereistandort:
Entwicklung Milcherfassung bayerischer Molkereien
Jan - Jul 2024 zu VJZ

gesamt **0,2 %**

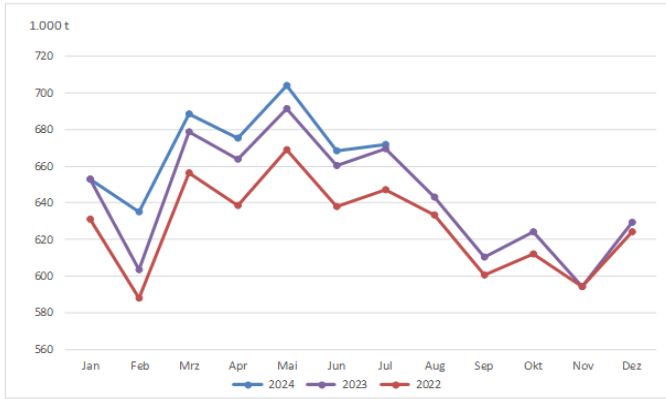

Milchanlieferung Jan - Jul 2024: **4.697**

Erzeugerstandort:
Entwicklung
Milchanlieferung
bayerischer Erzeuger
Jan - Jul 2024 zu VJZ

gesamt	1,6 %
konventionell	1,5 %
ökologisch	3,4 %

Eigene Darstellung nach BLE

Entwicklung der Inhaltsstoffe konventionelle Kuhmilch 2023/24 für BY und DE

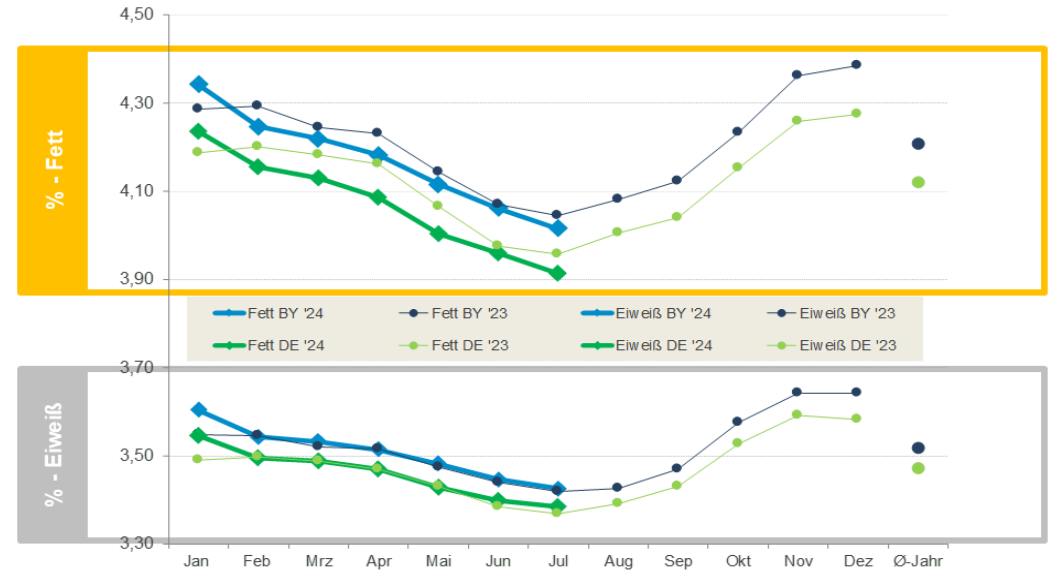

Eigene Darstellung nach BLE

Milchpreis Bayern bio – konventionell (bei 4,0 % Fett und 3,4 % Eiweiß)

Erzeugerstandort:
ab Erfassungsstelle, einschließlich aller Zuschläge (inkl. S-Klasse), alle Abzüge berücksichtigt,
ohne Umsatzsteuer, sowie ohne Abschlusszahlungen, Rückvergütungen und Milchpreisberichtigungen

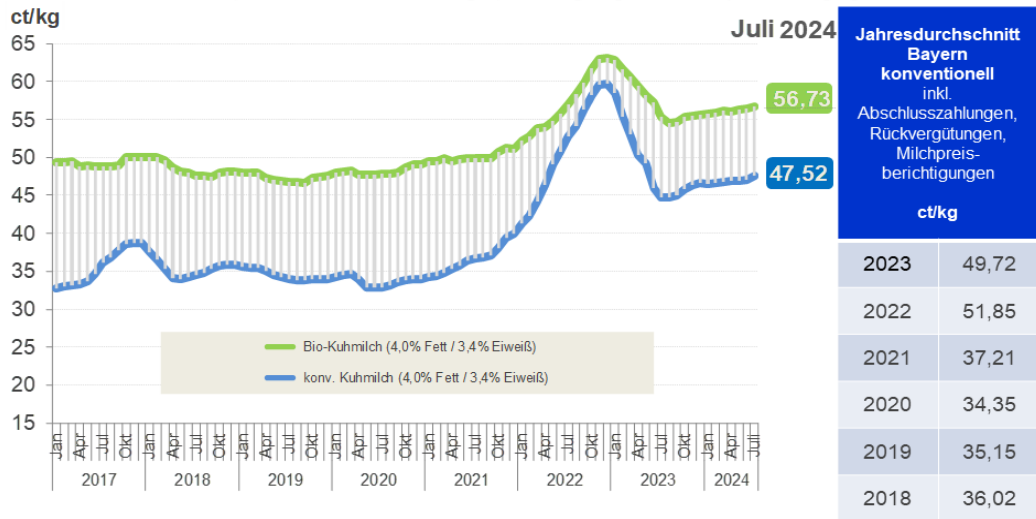

Eigene Darstellung nach BLE

Produktion ausgewählter Milchprodukte in bayerischen/deutschen Molkereien (Jan - Jul 2024 zu VJZ)

Veränderung

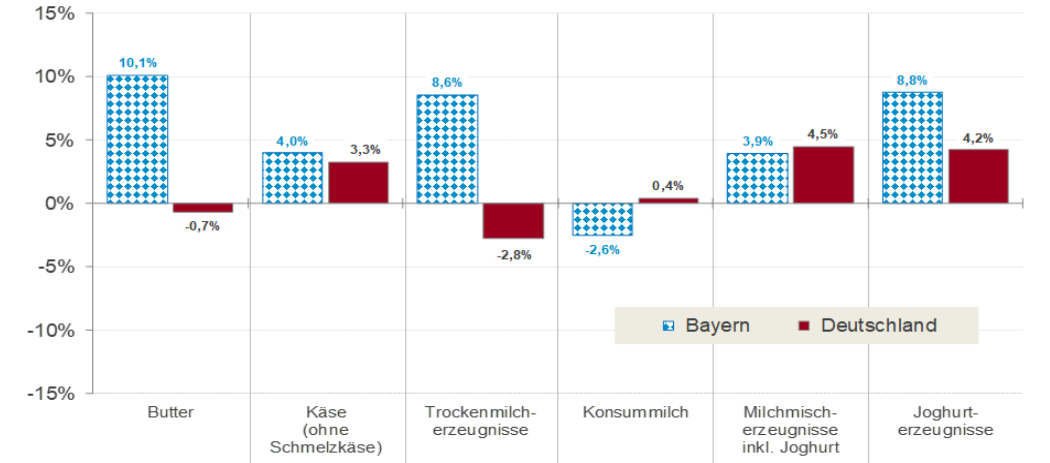

Eigene Darstellung nach BLE



Kuhmilchanlieferung Deutschland und Niedersachsen (1.000 t)

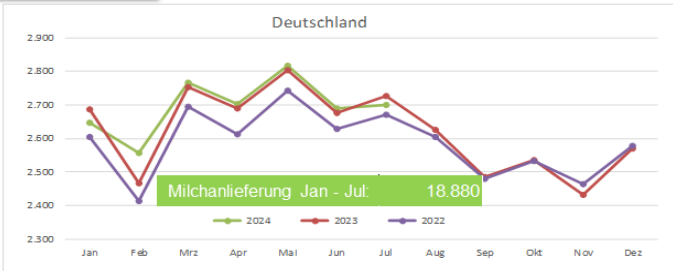

Entwicklung Kuhmilchanlieferung deutscher Erzeuger Jan - Jul 2024 zu VJZ	
Gesamt	0,4 %
Konventionell	0,3 %
ökologisch	2,5 %

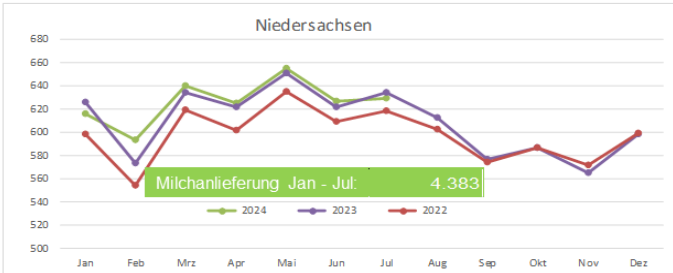

Entwicklung Kuhmilchanlieferung niedersächsischer Erzeuger Jan - Jul 2024 zu VJZ	
gesamt	0,6 %
konventionell	0,5 %
ökologisch	6,4 %

Eigene Darstellung nach BLE

Milchpreis Deutschland und Niedersachsen bio – konventionell

Milchpreis für Kuhmilch mit 4,0 % Fett und 3,4 % Eiweiß, Erzeugerstandort, ab Erfassungsstelle, einschließlich aller Zuschläge (inkl. S-Klasse), alle Abzüge berücksichtigt, ohne Umsatzsteuer, sowie ohne Abschlusszahlungen, Rückvergütungen und Milchpreisberichtigungen

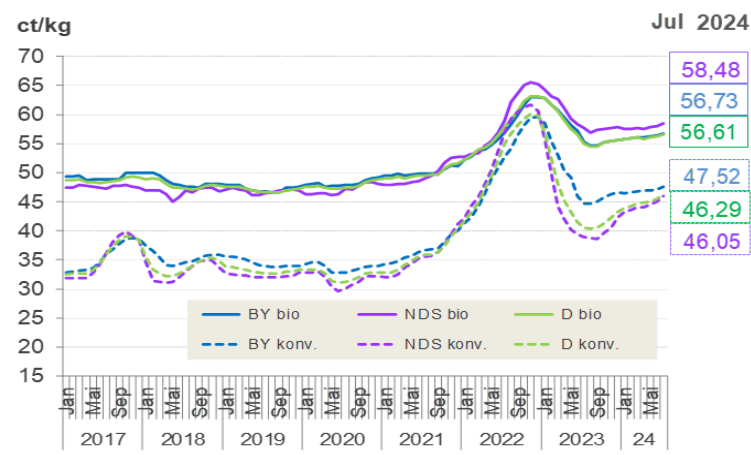

Jahresdurchschnitt inkl. Abschlusszahlungen, Rückvergütungen, Milchpreisberichtigungen		
ct/kg	2023	
	bio	konv.
Bayern	57,85	49,72
Niedersachsen	59,69	54,65
Deutschland	58,22	45,34
2022		
Bayern	57,85	51,85
Niedersachsen	59,39	54,65
Deutschland	58,19	53,18

Eigene Darstellung nach BLE

Notierungen der Süddeutschen Butter- und Käsebörsen e.V. Kempten

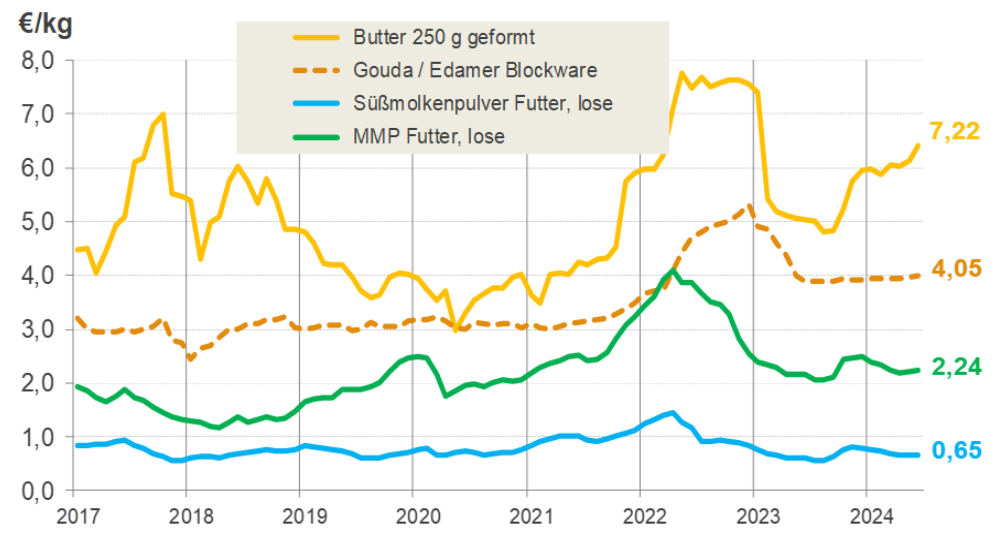

Eigene Darstellung nach Süddt. Butter- u. Käse-Börse Kempten, Werte Aug

Anzahl Schlachtungen Kühe und Färsen in Deutschland & Bayern (1.000 Tiere)

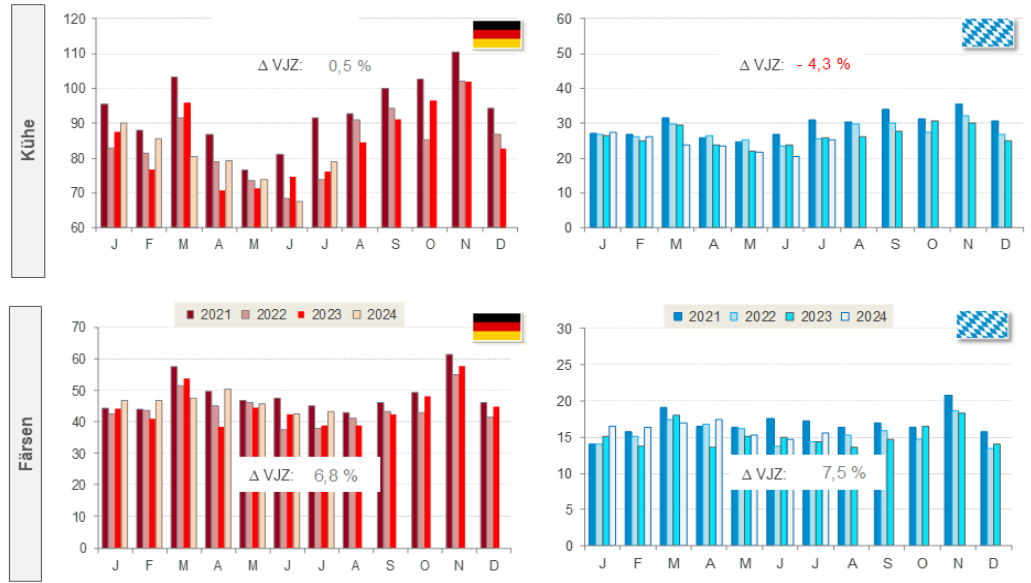

Eigene Darstellung nach destatis



Milcherzeugung in der EU-27 in Mio t

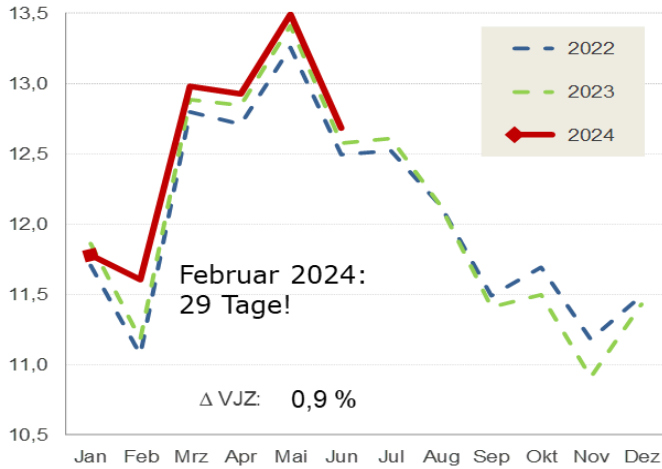

Land	Veränderung Jan – Jun 2024 zu VJZ
Belgien	1,1 %
Dänemark	0,2 %
Frankreich	1,4 %
Irland	- 5,3 %
Italien	5,7 %
Niederlande	- 1,3 %
Österreich	5,1 %
Polen	4,7 %
Spanien	2,2 %
Tschechien	3,5 %

Eigene Darstellung nach Europäische Kommission

Milchmarkt aktuell

Institut für Ernährungswirtschaft und Märkte

Durchschnittspreise EU der Hauptprodukte

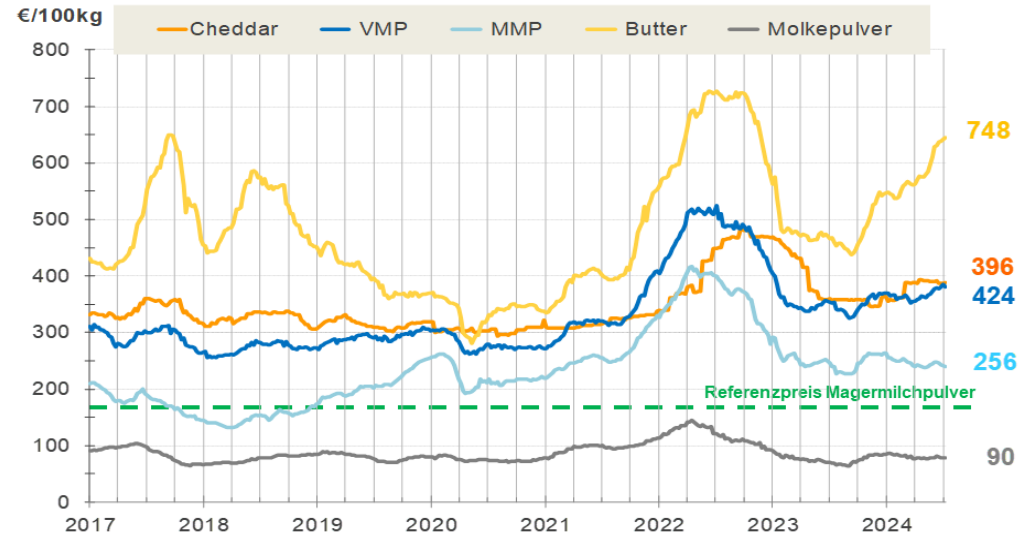

Eigene Darstellung nach Europäische Kommission, aktuellster Wert: 8.9.2024

Milchmarkt aktuell

Institut für Ernährungswirtschaft und Märkte

Milchpreise Österreich und EU27 bis einschließlich Juli 2024

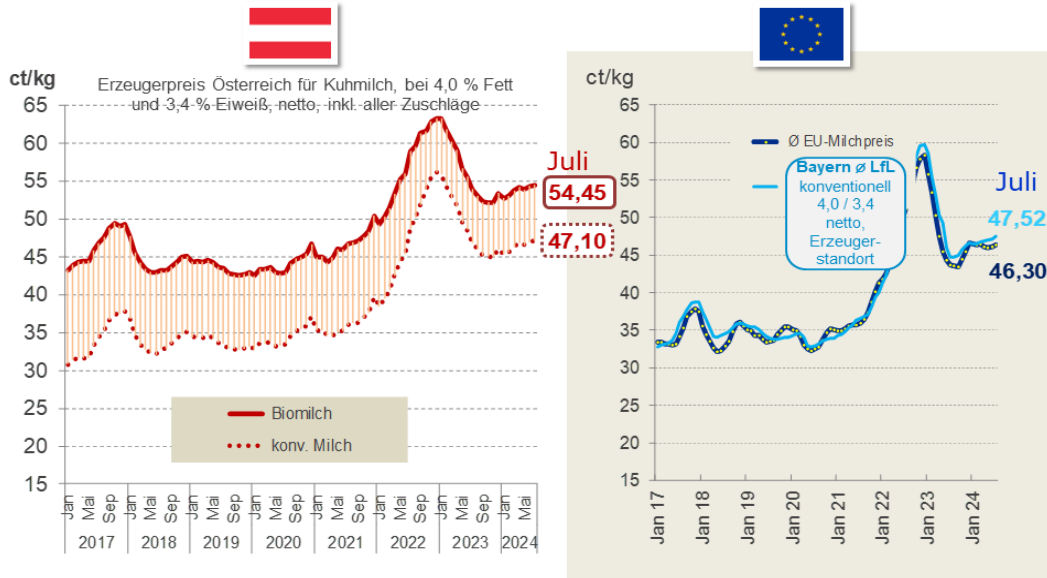

Eigene Darstellung nach AMA, Europäische Kommission und BLE

Milchmarkt aktuell

Institut für Ernährungswirtschaft und Märkte

Spotmarktpreis Italien und Wechselkurs (USD - €)

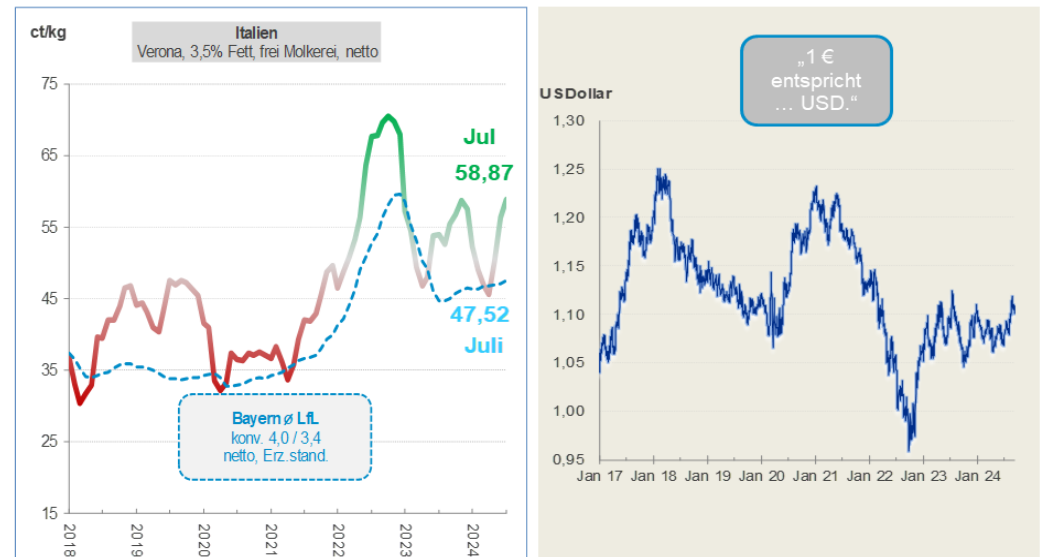

Eigene Darstellung nach CLAL und www.finanzen.net

Milchmarkt aktuell

Institut für Ernährungswirtschaft und Märkte



Milcherzeugung in den Top 6 Exportländern

Veränderung der Milcherzeugung in den einzelnen Regionen verglichen zum Vorjahresmonat

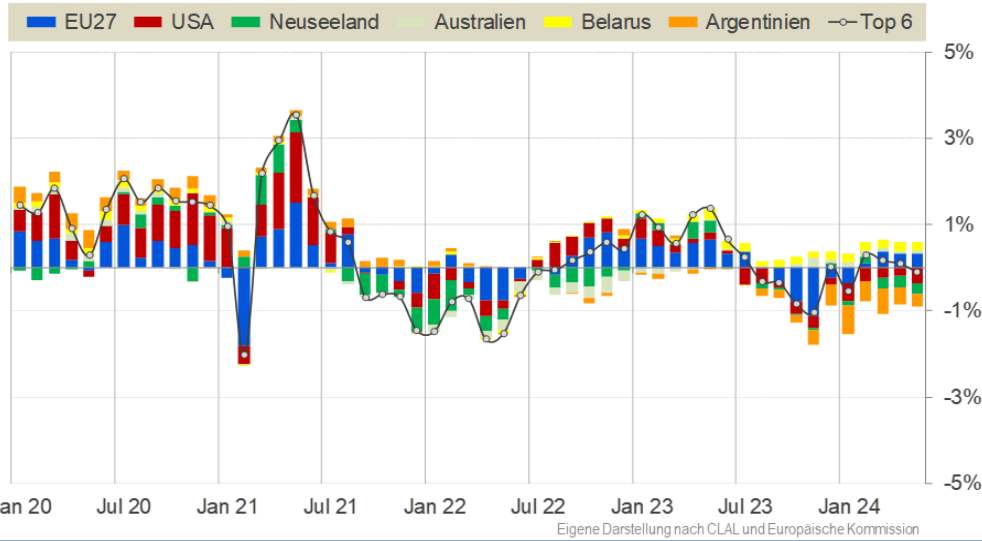

Milchmarkt aktuell

Institut für Ernährungswirtschaft und Märkte

Außenhandel: Import Bayern

IMPORT Wert €

Jan - Jun 2024	Milch und Milcherzeugnisse		Butter, Fettstoffe der Milch, Milchstreichfette		Käse	
	1.000€	Δ % 2024/23	1.000€	Δ % 2024/23	1.000€	Δ % 2024/23
Gesamt	545.175	8,3 %	25.472	-12,6 %	689.542	-2,3 %
davon EU 27	38,4%		21,8%		19,5%	

IMPORT Menge

Jan - Jun 2024	Milch und Milcherzeugnisse		Butter, Fettstoffe der Milch, Milchstreichfette		Käse	
	t	Δ % 2024/23	t	Δ % 2024/23	t	Δ % 2024/23
Gesamt	704.532	9,0 %	4.614	-7,2 %	108.163	2,2 %
davon EU 27	43,8%		22,6%		22,6%	



Eigene Darstellung nach destatis

Milchmarkt aktuell

Institut für Ernährungswirtschaft und Märkte

Entwicklung des Global Dairy Trade Price Index

Veränderung des Indexes zum vorherigen Handelstermin

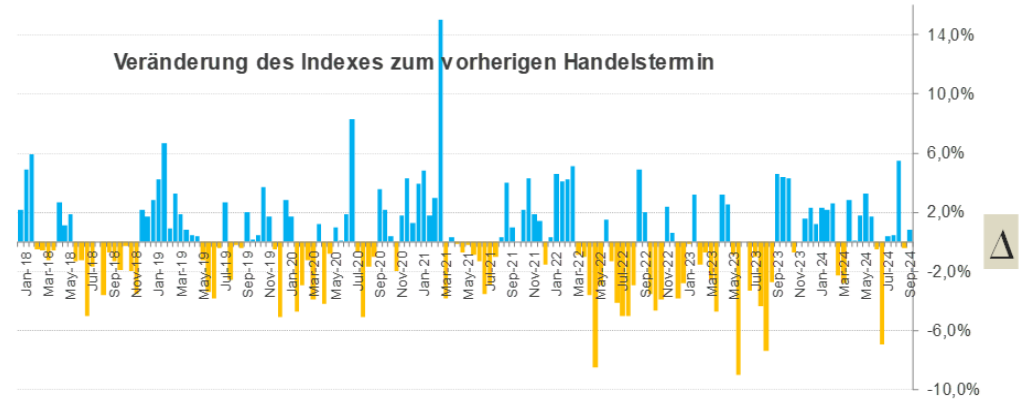

Event 364 17 September 2024

+0,8 %

Average price (USD/MT, FAS)

\$ 3 883

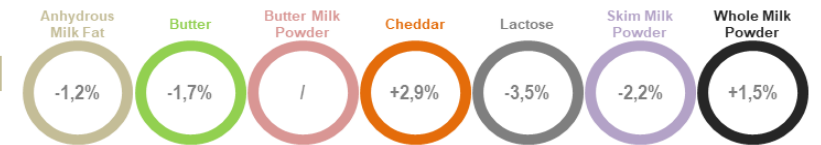

Eigene Darstellung nach GDT und Europäische Kommission

Milchmarkt aktuell

Institut für Ernährungswirtschaft und Märkte

Außenhandel: Export Bayern

EXPORT Wert €

Jan - Jun 2024	Milch und Milcherzeugnisse		Butter, Fettstoffe der Milch, Milchstreichfette		Käse	
	1.000€	Δ % 2024/23	1.000€	Δ % 2024/23	1.000€	Δ % 2024/23
Gesamt	710.170	1,2 %	77.442	24,1 %	1.117.157	-0,7 %
davon EU 27	78,2%		25,9%		82,8%	

EXPORT Menge

Jan - Jun 2024	Milch und Milcherzeugnisse		Butter, Fettstoffe der Milch, Milchstreichfette		Käse	
	t	Δ % 2024/23	t	Δ % 2024/23	t	Δ % 2024/23
Gesamt	517.944	13,4 %	12.076	17,2 %	258.417	6,6 %
davon EU 27	80,1%		26,7%		83,6%	



Eigene Darstellung nach destatis

Milchmarkt aktuell

Institut für Ernährungswirtschaft und Märkte

Abkürzungen

Ø	Durchschnitt	kg	Kilogramm
AMA	AgrarMarkt Austria	konv.	konventionelle Erzeugung
BLE	Bundesanstalt für Landwirtschaft und Ernährung	LfL	Bayerische Landesanstalt für Landwirtschaft
bio	ökologische Erzeugung	LfStat	Bayerisches Landesamt für Statistik
Brot	Brotware	Mio	Million (en)
BY	Bayern	MMP	Magermilchpulver
ct	Cent	Mrd	Milliarde (n)
DE	Deutschland	NZ	Neuseeland
Δ	Delta (Differenz)	NZD	Neuseeland Dollar
destatis	Statistisches Bundesamt	Süddt.	Süddeutsche
€	Euro	t	Tonnen
EU	Europäische Union	Tsd	Tausend
Futter	in Futterqualität	u.	und
GDT	Global Dairy Trade	USD	US Dollar
IEM	Institut für Ernährungswirtschaft und Märkte an der LfL	VJZ	Vorjahreszeitraum
inkl.	inklusive	VMP	Vollmilchpulver